

おおつか生協クリニックニュース

2021年3月号

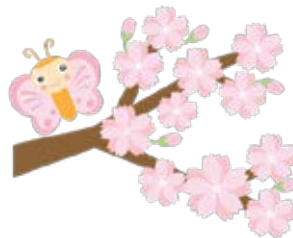

おおつか生協クリニック

TEL 0985-52-6715

【来院時のお願い】 全員マスク着用で来院してください。

- 熱がある 咳が出る 鼻水が出る 倦怠感がある 息苦しさがある
- 風邪症状がある（喉のイガイガ等）
- 2週間以内に県外・海外に行った
- 2週間以内に県外・海外に行った又は帰ってきた人と接触した
- 2週間以内に熱が出た 2週間以内に熱が出た人と接触した
- 味覚・嗅覚に異常がある

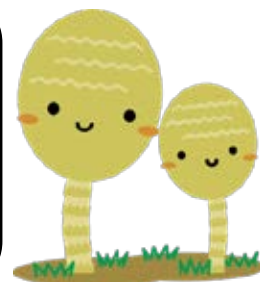

U 上記のどれか一つでもある方は院内には入らないでください。

U 来院前にまずはお電話をください。

U 原則車での来院をお願いします。

車の中で待機していただき、電話で問診、車の中で診療となります。ご了承ください。

U お車のない方は事前に電話でお知らせください。

U 専用の部屋がないため、院外の専用待機場所でお待ちいただきます。

U 厚着をして、トイレを済ませて来院してください。



U 来院のお時間を指定することもあります（待ち時間は発生します）。

通常の診療と並行して、症状のある方の診療を行っています。感染対策をとるため、待ち時間が通常以上に発生しています。皆さま方には大変ご迷惑をおかけいたしますが、ご理解とご協力をお願い致します。

医療や介護でお困りのことがある方は、ご相談ください。（「支払いが困難」「通院が困難」「介護する家族がいない」などなど。）お電話でも結構です。一緒に解決方法を考えます。

【無料・低額診療事業】を行っています。医療費でお困りの方は、遠慮なくご相談ください。

呼吸器専門医です。CPAP（睡眠時無呼吸症候群）管理、人工呼吸器、酸素管理の方を積極的に受けています。訪問診療も行っています。お困りのことがあれば、ご相談ください。

【3月の診療時間の案内】診察医 高橋 聡（たかはし さとし）

	時間案内	月	火	水	木	金	土
午前	8:30~12:30 11:30 受付終了					支援医師	第2 x
午後	4:00~6:00 月・金5:30 受付終了 5:00~7:00 水6:30 受付終了	4:00~ 6:00 5:30 受付 終了	x 往診のため	5:00~ 7:00 6:30 受付 終了	x 往診のため	4:00~ 6:00 5:30 受付 終了	x

【休診日のお知らせ】3月13日（土）4月10日（土）5月8日（土）+日祭日

【診療時間・医師変更のお知らせ】3月17日（水）午前のみ（生協病院支援医師）

